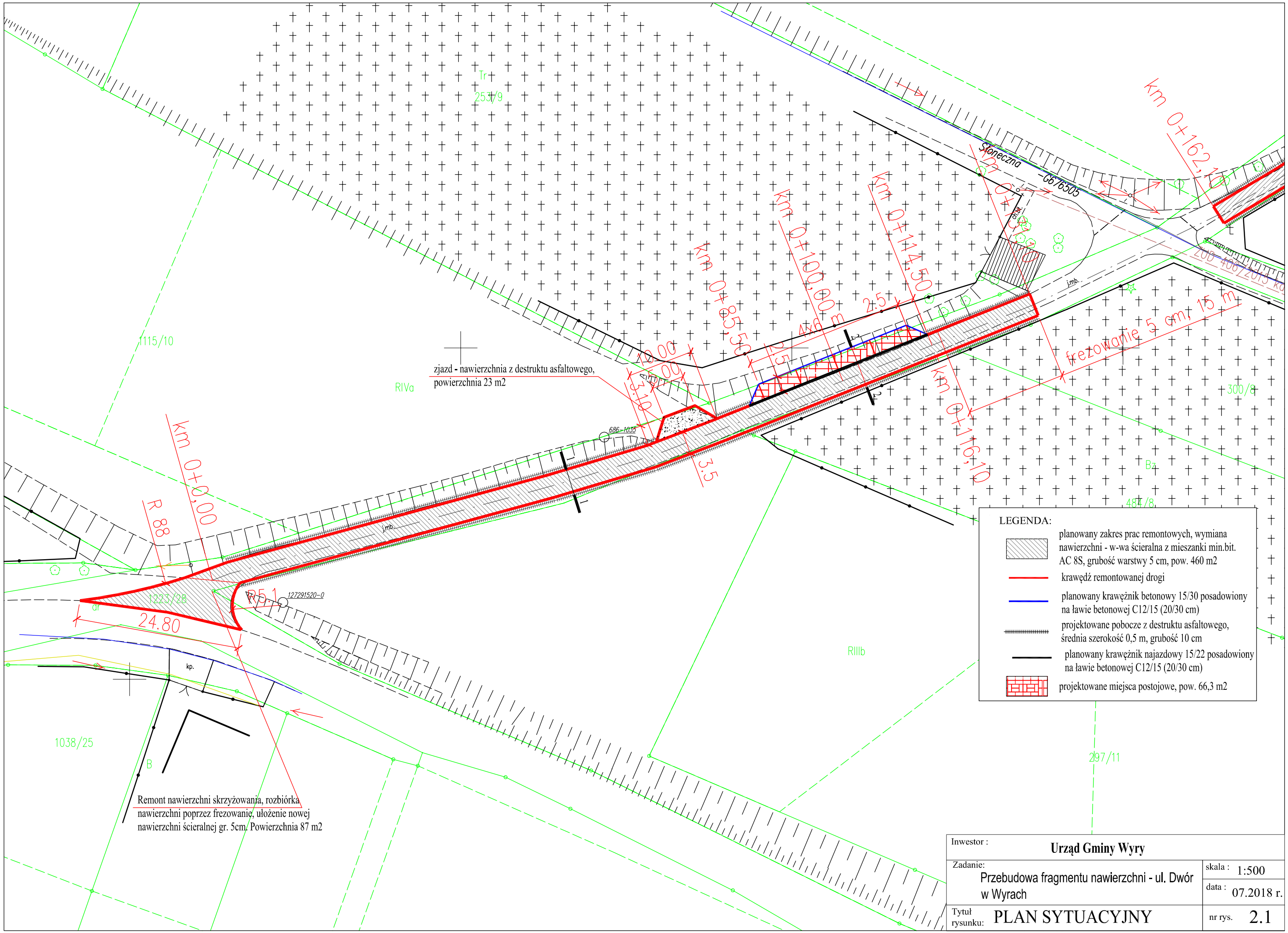

Inwestor :	Urząd Gminy Wyry		
Zadanie:	Przebudowa fragmentu nawierzchni - ul. Dwór w Wyrach	skala :	1:500
		data :	07.2018 r.
Tytuł rysunku:	PLAN SYTUACYJNY	nr rys.	2.1