

18.02.2012
27.02.2012
f

1496/02/2012

**SPRAWOZDANIE Z WYKONANIA
PLANU FINANSOWEGO DOCHODÓW I WYDATKÓW
DOMU KULTURY ZA 2011R**

DOM KULTURY
ul. Pszczyńska 366
43-176 GOSTYŃ
Tel. (32) 218-70-00
Regon 001411372
NIP 646-10-28-778

27 Luty 2012

Informacja o przebiegu wykonania planu finansowego instytucji kultury

**Dom Kultury
za okres od 01.01.2011 do 31.12.2011 roku.**

(Sporządzono zgodnie z załącznikiem do Uchwały Rady Gminy Wyry Nr XLVI/447/2010 z 24.06.2010r.)

I. CZĘŚĆ TABELARYCZNA

Stan środków pieniężnych na dzień 01.01.2011 - 11 412,72 zł

Stan środków pieniężnych na dzień 31.12.2011 - 26 789,97 zł

| <i>Wyszczególnienie</i> | <i>Plan po zmianach na 01.01.2011</i> | <i>Plan po zmianach na 31.12.2011</i> | <i>Wykonanie na 31.12.2011</i> | <i>% wykonania</i> |
|--|---------------------------------------|---------------------------------------|--------------------------------|--------------------|
| 1. PRZYCHODY OGÓŁEM | 612 860,00 | 601 860,00 | 593 569,25 | 98,62 |
| w tym: | | | | |
| - dotacja podmiotowa | 526 000,00 | 515 000,00 | 515 000,00 | 100,00 |
| - dotacja na inwestycje | 0,00 | 0,00 | 0,00 | |
| - inne dotacje | 10 000,00 | 10 000,00 | 6 800,00 | 68,00 |
| - przychody własne z podziałem na źródła wg załącznika nr 1 | 75 300,00 | 75 300,00 | 68 525,67 | 91,00 |
| - pozostałe przychody, kapitalizacja, zwrot z prac społeczno użytecznych, zwrot od komornika | 1 560,00 | 1 560,00 | 3 243,58 | 207,92 |
| 2. KOSZTY OGÓŁEM | 624 272,34 | 624 272,34 | 593 846,67 | 95,13 |
| w tym: | | | | |
| - wynagrodzenia | 346 454,00 | 346 454,00 | 329 533,34 | 95,12 |
| w tym: | | | | |
| • osobowe | 275 638,00 | 275 638,00 | 265 662,54 | 96,38 |
| • honoraria | 0,00 | 0,00 | 350,00 | |

| | | | | |
|---|------------|------------|------------|--------|
| • z tytułu umów zleceń i o dzieło, prace społ użyteczne | 70 816,00 | 70 816,00 | 63 520,80 | 89,70 |
| - składki na ubezpieczenia społeczne i Fundusz Pracy | 50 662,00 | 45 762,00 | 45 408,97 | 99,23 |
| - świadczenia dla pracowników | 5 926,00 | 5 926,00 | 5 606,41 | 94,61 |
| w tym ZFŚS (Świadczenie urlopowe) | 5 926,00 | 5 926,00 | 5 606,41 | 94,61 |
| - materiały i usługi | 191 780,34 | 197 340,34 | 186 004,15 | 94,26 |
| w tym: | | | | |
| • zakup materiałów i wyposażenia | 29 528,00 | 30 378,00 | 27 688,39 | 91,15 |
| • zużycie energii | 52 000,00 | 45 000,00 | 44 202,89 | 98,23 |
| • remonty | 0,00 | 2 100,00 | 2 090,00 | 99,52 |
| • zakup usług pozostałych | 110 252,34 | 119 862,34 | 112 021,87 | 93,46 |
| - podróże służbowe | 2 500,00 | 1 900,00 | 1 863,85 | 98,10 |
| - podatki i opłaty | 6 950,00 | 6 290,00 | 4 866,75 | 77,37 |
| - pozostałe koszty | 0,00 | 0,00 | 0,00 | |
| - amortyzacja | 20 000,00 | 20 600,00 | 20 563,20 | 99,82 |
| 3. ŚREDNIOROCZNE ZATRUDNIENIE (w przeliczeniu na etaty) | 7,38 | 7,38 | 7,38 | 100,00 |

Stan należności i zobowiązań na dzień 31.12.2011 r.

| Wyszczególnienie | Ogółem | W tym wymagalne |
|---------------------------|-----------|-----------------|
| Należności | 34 668,85 | 31 572,57 |
| w tym: | | |
| - z tytułu dostaw i usług | 34 662,02 | 31 572,57 |

| | | |
|---------------------------|----------|--|
| Zobowiązania | 6 436,26 | |
| w tym: | | |
| - z tytułu dostaw i usług | 6 435,64 | |
| - wobec pracowników | 0,00 | |
| - publicznoprawne | 0,62 | |
| - pozostałe | 0,00 | |

Należności ogółem 34 668,85 zł, w tym :

- Raabe Warszawa – zwrot z prenumeraty na 2011 - 16,90 zł
- Pośrednictwo Finansowe Kredyty Chwilówki Sp z o.o. Tychy - 102,00 zł
- Starostwo Powiatowe w Mikołowie 43-190 Mikołów ul. Żwirki i Wigury 4a -198,00 zł
- Za „ Wicie „ sprzedaż do sklepów – 792,55 zł
- Rozrachunki z ZUS nadpłata za lata poprzednie 6,83 zł
- Zaległe za wynajem Rancho – 31 572,57 zł (Odpis aktualizacyjny)
- Rozliczenie VAT z US za 11 i 12/2011 – 1 980,00 zł

Zobowiązania ogółem 6 436,26, w tym :

- Dostawcy wg F-r za gaz z Gazowni Tychy, woda eden z EDEN, monitoring z Solid, za śmieci z Alba Południe, sklep LUKAS – 6 435,64 zł
- Rozrachunki z ZUS ub emerytalne niedopłata za poprzedni lata 0,62 zł

II. CZĘŚĆ OPISOWA

1. Syntetyczne sprawozdanie z działalności instytucji Kultury załącznik nr 4.

Zestawienie dochodów Domu Kultury

na 31.12.2011 r

| Lp | Wyszczególnienie | Plan finansowy 2011r | Plan finansowy 2011r po korekcie na 30.06.2011 | Plan finansowy 2011r po korekcie na 31.12.2011 | Wykonanie planu na 31.12.2011 | % wykonania (kol 6/kol 5) |
|----|---|----------------------|--|--|-------------------------------|---------------------------|
| 1 | 2 | 3 | 4 | 5 | 6 | 7 |
| 1 | Przychody własne w tym: | 75 300,00 | 75 300,00 | 75 300,00 | 68 525,67 | 91,00 |
| | Wynajem Sali widowiskowej | 10 000,00 | 10 000,00 | 10 000,00 | 10 563,54 | |
| | Wynajem sali lustrzanej pozostałe pomieszczenia | 10 000,00 | 10 000,00 | 10 000,00 | 14 848,55 | |
| | Dopłaty rodziców do ferii, wakacji, | 6 000,00 | 6 000,00 | 6 000,00 | 4 634,74 | |
| | Studio Relaks, Super Linia- wpłata uczestników | 3 000,00 | 3 000,00 | 3 000,00 | 4 308,47 | |
| | Wypożyczenie naczyń, usługi ksero, reklama różna | 1 000,00 | 1 000,00 | 1 000,00 | 1 258,13 | |
| | Nauka gry na instrumentach, wpisowe na zajęcia | 2 500,00 | 2 500,00 | 2 500,00 | 4 401,51 | |
| | imprezy wyjazdowe - „Andropauza” | 4 000,00 | 4 000,00 | 4 000,00 | 3 856,48 | |
| | Bilety wstępu na koncerty, spektakle „Lifting”, C. Pazura | 20. 000,00 | 20. 000,00 | 20. 000,00 | 4 980,55 | |

97

| | | | | | | |
|---|--|-----------|-----------|-----------|----------|-------|
| | Kursy i warsztaty dla dorosłych (ceramiczne, językowe) | 5 000,00 | 5 000,00 | 5 000,00 | 6 792,60 | |
| | Reklama w Gazecie Samorządowej Wicie, kolumna ekologiczna –strona UG, ogłoszenia | 4 000,00 | 4 000,00 | 4 000,00 | 3 121,97 | |
| | Sprzedaż gazetki samorządowej Wicie do sklepów gminnych, sprzedaż własna | 8 800,00 | 8 800,00 | 8 800,00 | 8 999,13 | |
| | Akredytacja na „Gostyńskie Teatralki” | 1 000,00 | 1 000,00 | 1 000,00 | 760,00 | |
| 2 | Odsetki bankowe (kapitalizacja), odsetki od nieterminowych wpłat | 60,00 | 60,00 | 60,00 | 54,46 | 90,77 |
| 3 | Dotacje sponsorów na działalność kulturalną, wypoczynek dla dzieci, Chór Zorza , przeprowadzenie programów profilaktycznych dla dzieci w czasie wakacji i ferii-otrzymane od osób fizycznych, osób prowadzących działalność gospodarczą, PRO-EKO | 10 000,00 | 10 000,00 | 10 000,00 | 6 800,00 | 68,00 |

| | | | | | | |
|---|--|-------------------|-------------------|-------------------|-------------------|---------------|
| 4 | Zwrot z UG wynagrodzenia za prace społecznie użyteczne | 1 500,00 | 1 500,00 | 1 500,00 | 2 299,98 | 153,33 |
| 5 | Różnice groszowe w rozliczeniu z kontrahentami, zwrot za szkodę, sprzedaż prac rękodzieła i obrazów, rozlicz z komornikiem | 0,00 | 0,00 | 0,00 | 889,14 | |
| 6 | Dotacje z UG Wry | 510 000,00 | 526 000,00 | 515 000,00 | 515 000,00 | 100,00 |
| 7 | Stan środków na rachunku bankowym i w kasie DK 01.01.2011 | 11 412,72 | 11 412,72 | 11 412,72 | 11 412,72 | |
| 8 | Stan środków na rachunku bankowym i w kasie DK 31.12.2011 | | | | 26 789,97 | |
| | Ogółem przychody Domu Kultury (suma 1+2+3+4+5+6+7+8) | 608 272,72 | 624 272,72 | 613 272,72 | 631 771,94 | 103,02 |

GŁÓWNY KASJER

Marta Zdanowska

DYREKTOR

mgr inż. Andrzej Wójcik

| Zestawienie wydatków i kosztów Domu Kultury na 31.12.2011r | | | | | |
|---|----------------------|--------------------------------|--------------------------------|-------------------------|---------------------------|
| Wyszczególnienie | Plan finansowy 2011r | Plan po korekcie na 30.06.2011 | Plan po korekcie na 31.12.2011 | Wykonanie na 31.12.2011 | % wykonania (kol 6/kol 5) |
| 2 | 3 | 4 | 5 | 6 | 7 |
| Wynagrodzenia konto 450 | | | | | |
| wynagrodzenia osobowe pracowników | 253 176,00 | 253 176,00 | 253 176,00 | 244 212,54 | 96,46% |
| umowy zlecenia w tym; | 64 000,00 | 64 000,00 | 64 000,00 | 59 687,50 | 93,26% |
| wychowawcy w czasie ferii zimowych | | - | - | | |
| wychowawcy w czasie wakacji letnich | | - | - | | |
| instruktor w "Mali Gostynianie" | | - | - | | |
| dyrygent zespołu " Akord" | | - | - | | |
| instruktor gry na instrumentach | | - | - | | |
| instruktor Klubu Kobiet aktywnych , dyrygent chóru " Zorza" | | - | - | | |
| instruktor do "Super Linii" (aerobik) | | - | - | | |
| przygotowanie i wydanie miesięcznika samorządowego " Wicie", opracowanie krzyżówek | | - | - | | |
| Honoraria- przedstawienie „ Dziadek do orzechów" | | | | 350,00 | |
| wynagrodzenie za prace społecznie użyteczne | 6 816,00 | 6 816,00 | 6 816,00 | 3 833,30 | 56,24% |
| Razem wynagrodzenia osobowe i bezosobowe | 323 992,00 | 323 992,00 | 323 992,00 | 308 083,34 | 95,09% |
| | | - | | | |
| Pochodne od wynagrodzeń konto 460 | | - | | | |
| | | - | - | | |
| Składki na ubezpieczenie społeczne -15,93 / ub. Emeryt. 9,76 %, ub. Rent-4,5 %, ub. Wypadkowe1,67 % (wynagrodzenia osobowe + Fundusz Nagród + Nagroda roczna x składka ZUS) | 43 909,00 | 43 909,00 | 40 909,00 | 40 610,63 | 99,27% |
| Składki na FP (wynagrodzenia osobowe + Fundusz Nagród + nagroda roczna x składka ZUS) | 6 753,00 | 6 753,00 | 4 853,00 | 4 798,34 | 98,87% |
| | | - | | | |
| Razem pochodne od wynagrodzeń | 50 662,00 | 50 662,00 | 45 762,00 | 45 408,97 | 99,23% |
| | | - | | | |
| Nagrody i wydatki nie zaliczane do wynagrodzeń | | - | | | |

| | | | | | |
|--|------------------|------------------|------------------|------------------|---------------|
| | | - | | | |
| Nagroda roczna dla osób zarządzających (do 200 % średniej płacy za 2010r dla dyrektora i księgowej) | 18 000,00 | 18 000,00 | 18 000,00 | 17 000,00 | 94,44% |
| Fundusz Nagród (3 % wyn brutto minus wyn dyr. i księg)w zaokrągleniu | 4 462,00 | 4 462,00 | 4 462,00 | 4 450,00 | 99,73% |
| Razem nagrody i wydatki nie zaliczane do wynagrodzeń | 22 462,00 | 22 462,00 | 22 462,00 | 21 450,00 | 95,49% |
| | | - | - | | |
| Zakładowy Fundusz Świadczeń Socjalnych | | - | - | | |
| Świadczenie urlopowe | 5 926,00 | 5 926,00 | 5 926,00 | 5 606,41 | 94,61% |
| | | - | - | | |
| Zakup materiałów i wyposażenia konto 420 | | - | - | | |
| materiały biurowe (dla administracji i kół zainteres) , prenumerata czasopism dla księgowości | 5 000,00 | 5 110,00 | 5 110,00 | 3 561,72 | 69,70% |
| woda eden | 800,00 | 800,00 | 850,00 | 824,60 | 97,01% |
| środki czystości | 2 408,00 | 2 408,00 | 2 408,00 | 1 162,20 | 48,26% |
| uzupełnienie wyposażenia kuchni (np. salaterka,, ,sztućce, szklanki , sitko, termosy itp. | 500,00 | 500,00 | 500,00 | 325,13 | 65,03% |
| zakup wyposażenia - filtry do reflektorów, zasilacz, reflektor, gniazdo, sztalugi ups. | - | - | 1 600,00 | 1 553,76 | 97,11% |
| aktualizacja programu finansowo placowo-kadrowego , zakup innych WNIp- np..NOD 32 , aktualizacja programu księgowego, program graficzny CORRELL . Kasa fiskalna (za 1290 netto) | 4 000,00 | 4 000,00 | 1 800,00 | 1 771,50 | 98,42% |
| dyplomy, zaproszenia, plakaty, pamiątki uczestnictwa | 500,00 | 500,00 | 500,00 | | 0,00% |
| artykuły spożywcze (galerie, festiwale, klub lato, klub zima , festyn, warsztaty muzyczne, warsztaty choreograficzne, koncerty, dożynki , wystawy, pozostałe imprezy) | 4 850,00 | 7 350,00 | 7 450,00 | 7 414,94 | 99,53% |
| elementy stroju dla Gostynianek i Akordu, chóru Zorza , zespołów dziecięcych | 1 000,00 | 1 000,00 | - | | |
| cele reprezentacji - udział w imprezach obcych, koszty związane ze współpracą z innymi zespołami i instytucjami , kwiaty, upominki, foldery, gazetki) | 300,00 | 500,00 | 500,00 | 361,18 | 72,24% |
| materiały do zajęć - gry, puzzle, glina , szklivo | 2 500,00 | 2 500,00 | 2 500,00 | 1 789,69 | 71,59% |
| nagrody-(książki, art. Plastyczne i sportowe, kingston, bilety do kina, usługi transportowe) zakupy laureatów wg uznania | 2 660,00 | 2 660,00 | 3 360,00 | 3 293,10 | 98,01% |
| bilety wstępu na spektakl" Andropauza" | - | - | - | 3 612,93 | |

| | | | | | |
|---|------------------|------------------|------------------|------------------|---------------|
| różne : farby do remontu bieżącego, żarówki, kleje, benzyna do kosiarki, zamki , kłódki, świetlówki, wylewka murarska, wiertła, apteczka itp. | 2 000,00 | 2 000,00 | 3 800,00 | 3 789,14 | 99,71% |
| inne drobne zakupy (związane z imprezami i działalnością sekcji i zespołów) | 200,00 | 200,00 | - | | |
| krzesła na dużą salę 200 szt x 100 zł/szt, stojące wieszaki (10 szt x 200) | - | - | | | |
| | | - | | | |
| Razem | 26 718,00 | 29 528,00 | 30 378,00 | 29 459,89 | 96,98% |
| | | - | | | |
| Zakup energii | | - | | | |
| energia elektryczna | 15 000,00 | 15 000,00 | 13 000,00 | 12 532,63 | 96,40% |
| gaz | 34 000,00 | 34 000,00 | 29 000,00 | 28 797,08 | 99,30% |
| woda | 3 000,00 | 3 000,00 | 3 000,00 | 2 873,18 | 95,77% |
| Razem energia | 52 000,00 | 52 000,00 | 45 000,00 | 44 202,89 | 98,23% |
| | | - | | | |
| Usługi pozostałe | | - | | | |
| wywóz śmieci | 3 800,00 | 3 800,00 | 3 800,00 | 3 022,56 | 79,54% |
| opłata pocztowa | 1 000,00 | 1 000,00 | 1 000,00 | 763,50 | 76,35% |
| opłata bankowa | 1 562,34 | 1 562,34 | 1 562,34 | 310,00 | 19,84% |
| usługi telekomunikacyjne | 4 900,00 | 4 900,00 | 4 900,00 | 4 405,80 | 89,91% |
| usługi kominiarskie | 300,00 | 300,00 | 300,00 | 220,00 | 73,33% |
| szkolenie pracowników | 1 000,00 | 1 000,00 | 2 000,00 | 1 700,00 | 85,00% |
| obsługa pieca gazowego | 2 000,00 | 2 000,00 | 2 000,00 | | 0,00% |
| zajęcia muzyczno-taneczne dla dzieci | 3 500,00 | 3 500,00 | 2 500,00 | 2 100,00 | 84,00% |
| badania okresowe pracowników | 400,00 | 400,00 | 400,00 | 236,00 | 59,00% |
| usługi gastronomiczne (jury na festiwalu pios ekol, gala festiwalu ekol, festyn gminny, 20 lecie Gminy, Bitwa Wyrska) | 2 000,00 | 13 000,00 | 15 000,00 | 14 818,78 | 98,79% |
| nagłośnienie, wodzirej, konferansjer(festiwale, festyny, piknik, dożynki) | 4 000,00 | 4 000,00 | 4 000,00 | 2 800,00 | 70,00% |
| usługa monitoringu z SOLID+ konserwacja alarmu 2 razy w roku | 1 300,00 | 1 300,00 | 800,00 | 780,00 | 97,50% |

| | | | | | |
|--|------------------|-------------------|-------------------|-------------------|---------------|
| różne usługi np. wywołanie zdjęć, pranie obrusów, deratyzacja, przegląd gaśnic, kontrole okresowe urządzeń, usługi informatyczne, konserwacja ksero, przegląd instalacji elektrycznej, przegląd gazu, szklenie drzwi i okna, awaria rynien; strojenie pianina; naprawa pieca gaz, sprawdzenie szczelności gazu -itp. | 5 000,00 | 5 100,00 | 5 100,00 | 5 055,30 | 99,12% |
| usługi transportowe (wycieczki, wyjazdy na występy i warsztaty, itp) | 5 500,00 | 5 500,00 | 10 300,00 | 10 280,70 | 99,81% |
| skład, druk, kolportaż Wicie | 24 000,00 | 24 000,00 | 18 000,00 | 17 924,21 | 99,58% |
| warsztaty etnograficzne, zajęcia z ceramiką, język angielski; zajęcia komputerowe, warsztaty dla dzieci | - | - | 5 050,00 | 4 711,60 | 93,30% |
| programy artystyczne, koncert w ramach warsztatów muzycznych, koncert góralski, spektakle teatralne "Lifting" (wieczór operetkowy, ferie i wakacje, Bitwa Wyrska, festyn gminny, dożynki, jesienny kabareton, Mikołaj, itp.) | 30 700,00 | 31 290,00 | 38 910,00 | 38 854,00 | 99,86% |
| usługi muzyczne (20 lecie Gminy, bitwa wyrska, dożynki, jarmark świąteczny) | 4 900,00 | 6 400,00 | 4 000,00 | 3 813,77 | 95,34% |
| usługi remontowe - naprawa pieca co, naprawa drzwi, dach nad wc | - | - | 2 100,00 | 2 090,00 | 99,52% |
| usługi fotograficzne | 200,00 | 200,00 | 240,00 | 226,65 | 94,44% |
| noclegi podczas wyjazdów zespołów na konkursy ogólnopolskie i międzynarodowe i warsztatów zajęciowych | 1 000,00 | 1 000,00 | - | | |
| Razem usługi pozostałe | 97 062,34 | 110 252,34 | 121 962,34 | 114 112,87 | 93,56% |
| | | - | | | |
| | | - | | | |
| Różne wydatki i składki | | - | | | |
| ubezpieczenie budynku | 600,00 | 600,00 | 450,00 | 429,00 | 95,33% |
| opłata rtv | 250,00 | 250,00 | 190,00 | 188,30 | 99,11% |
| opłaty sądowe w związku z "Rancho", opłata notarialna w związku z certyfikatem ZUS, itp. | 700,00 | 700,00 | 800,00 | 800,00 | 100,00% |
| polisa OC wyjazdów, OC związane z dział DK | 1 000,00 | 1 000,00 | 1 000,00 | 88,00 | 8,80% |
| dozór pieca (Urząd Dozoru Warszawa) | 450,00 | 450,00 | 450,00 | 376,00 | 83,56% |
| VAT nie podlegający odliczeniu | 2 500,00 | 2 500,00 | 2 100,00 | 2 060,82 | 98,13% |
| składki Chóru Zorza | 800,00 | 800,00 | 800,00 | 513,00 | 64,13% |
| abonament e-mail, dostęp do internetu | 500,00 | 500,00 | 500,00 | 411,63 | 82,33% |

| | | | | | |
|--|-------------------|-------------------|-------------------|-------------------|---------------|
| ubranie robocze dla pracownika prac społ. użytecznych (wg umowy z PUP) 2 osoby | 150,00 | 150,00 | - | - | |
| Razem różne wydatki i składki | 6 950,00 | 6 950,00 | 6 290,00 | 4 866,75 | 77,37% |
| | | - | | | |
| Podróże służbowe krajowe | | - | | | |
| Podróże służbowe krajowe | 2 500,00 | 2 500,00 | 1 900,00 | 1 863,85 | 98,10% |
| Amortyzacja (bez kasy fiskalnej wym. przy zakupach i zakupu aktualizacji programu księgowego) | 20 000,00 | 20 000,00 | 9 600,38 | 18 791,70 | 195,74% |
| Wydatki inwestycyjne | | - | | | |
| | - | - | | | |
| Razem wydatki inwestycyjne | - | - | | | |
| | | - | | | |
| Razem koszty i wydatki na 31.12.2011 | 608 272,34 | 624 272,34 | 613 272,72 | 593 846,67 | 96,83% |

OLÓWNY KSIĘGOWY

Maria Jędrzejka

DYREKTOR
DOM KULTURY GOSTYN

mgr Jolanta Smolajko-Kobusiska

SPRAWOZDANIE Z DZIAŁALNOŚCI ZA 2011 R.

Dom Kultury w Gostyni prowadzi działalność kulturalną zgodnie z przyjętym planem imprez, planem działalności zespołów i sekcji oraz przedsięwzięć o charakterze społeczno - kulturalnym, które były w dużej mierze kontynuacją pracy w poprzednich latach.

Założenia swoje Dom Kultury w Gostyni realizuje poprzez organizowanie wielu form zespołowego i indywidualnego uczestnictwa w kulturze.

Ich różnorodność pozwala wyodrębnić osiem pól aktywności.

I. AMATORSKI RUCH ARTYSTYCZNY

Zajęcia artystyczne odbywały się systematycznie według stałych harmonogramów.

1. „Mała Gracja” – zespół taneczno-wokalny
2. „Paleta” – sekcja plastyczna
3. „Akwarelki” – sekcja plastyczna
4. „Gostynianie” – dziecięcy zespół folklorystyczny
5. „Zorza” – 4-głosowy chór mieszany
6. „Akord” – zespół kameralny a capella
7. „Gostynianki” - ludowy zespół wokalny
8. Ceramika dla młodzieży i dorosłych

II. EDUKACJA

(Zagadnienia edukacyjne realizowano podczas zajęć stałych oraz doraźnie).

1. Nauka gry na gitarze i keyboardzie
2. Działalność CKNONW –dostępnych jest 67 kursów. Załogowanych jest 385 osób.
3. Kurs języka angielskiego dla dorosłych- ukończyło 12 osób

4. **Zorganizowano Ogólnopolskie warsztaty wokalne** z udziałem praktyków, wykładowców i absolwentów Akademii Muzycznych.
5. **Lekcja historii inaczej**-z okazji rocznicy III Powstania Śląskiego projekcja filmu „Sól ziemi czarnej” oraz spotkanie tematyczne z Markiem Szottyskiem-historkiem, pisarzem.

III. DZIAŁALNOŚĆ UPOWSZECHNIENIOWA

(koncerty, konkursy, festiwale, wystawy)

1. VIII Gminny Festiwal Kolęd i Pastoralek

2.**Wieczór Kolędowy** z udziałem zespołu Akord i Jacentego Ignatowicza (gawędziarz, grający na liściu i pile)

3. We współpracy z Regionalnym Ośrodkiem Kultury w Katowicach przeprowadzono

2- dniowy IV Wojewódzki przegląd teatralny **”Gostyńskie Teatrałki”** oraz galę

w której uczestniczyła między innymi młodzież z gminnych gimnazjów w ramach

edukacji teatralnej. Patronat medialny objęła TV Mikołów. Statuetki dla laureatów

ufundowało Starostwo Powiatowe w Mikołowie.

Nagrodzono 14 grup teatralnych(co stanowi 218 osób)

4. Wystawa ceramiki artystycznej oraz użytkowej Ewy Prochaczek

5. Zorganizowano Powiatowy konkurs fotograficzny oraz wystawę pokonkursową

„TAK & NIE w obiektywie ekologa”

IV. DZIAŁALNOŚĆ WYDAWNICZA

1. Wydanie 11 numerów samorządowego miesięcznika „Wicie” (redakcja, skład komputerowy, druk, kolportaż i dystrybucja, reklamy, krzyżówki, nagrody)

Gazeta sprzedawana była w 19 punktach.

2. Projekt i wydawanie plakatów na okoliczność (koncertów, festynów, konkursów, imprez okolicznościowych, turystycznych, rozrywkowych)

3. Projekt, opracowanie i wydruk folderów (z wystaw, konkursów)
4. Redakcja i projekt materiałów do własnej strony internetowej
(zarządzamy samodzielnie)
5. Wydawanie comiesięcznej wkładki do Wicia pt. „Peretka Kulturalna”

ZESTAWIENIE SPRZEDAŻY GAZETY "WICIE" 2011

| MIESIĄC | DYSTRYBUCJA | SPRZEDAŻ | PROCENT SPRZEDAŻY |
|--------------|-------------|-------------|----------------------|
| I | 740 | 673 | 90,95% |
| II | 740 | 632 | 85,41% |
| III | 735 | 663 | 90,20% |
| IV | 735 | 638 | 86,80% |
| V | 735 | 699 | |
| VI | 740 | 651 | 87,97% |
| VII-VIII | 736 | 622 | 84,51% |
| IX | 735 | 656 | 89,25% |
| X | 735 | 649 | 88,30% |
| XI | 735 | 629 | 85,58% |
| XII | 735 | 617 | 83,95% |
| RAZEM | 8101 | 7129 | 88,00% |

Powyższe wyniki zaprezentowano na wykresie:

SPRZEDAŻ "WICIE" 2011

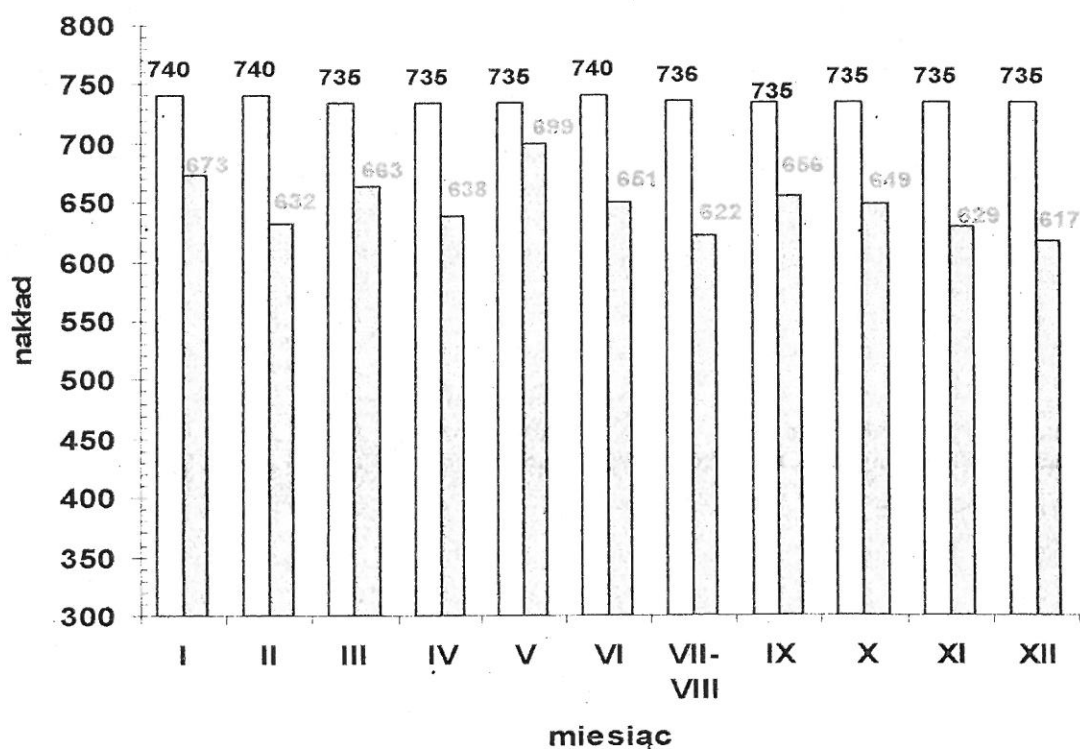

V. KULTURA ARTYSTYCZNA PROFESJONALNA

1. wystawiono monodram „LIFTING” w wykonaniu Jolanty Żółkowskiej
2. zorganizowano wyjazd do Teatru Małego na „Andropauzę”
3. Koncert zespołu „Śląsk” w kościele NSPJ w Wyrach
4. „Jesień kabaretowa”- wystawiono program kabaretowy Cezarego Pazury

VI. KULTURA ŻYCIA CODZIENNEGO (HOBBY, STYL ŻYCIA, ZDROWIE)

Organizowaliśmy zajęcia i spotkania mające wpływ na kulturę i styl życia mieszkańców poprzez propozycję zajęć stałych, jak i okazjonalnych.

1. Prowadzenie Klubu Kobiet Aktywnych (m. innymi zorganizowano Babski Comber- zabawa na zakończenie karnawału dla 130 pań, prelekcja " Jak dbać o skórę dojrzałą" oraz „Krzewy owocowe w zagrodzie” , wycieczka Kalwaria -Wadowice-Inwałd ,rodzinne ognisko integracyjne z okazji Zielonych Świąt, -2-dniowa wycieczka do Otmuchowa i Kotliny Kłodzkiej

-warsztaty florystyczne-dekoracje stołów, wyjazd do stadniny koni do Olesna, pokaz CARVINGU
- wykonywania dekoracji z owoców i warzyw, organizacja konkursu- „Wszystko z ziemniaka”

2. Kontynuacja spotkań Klubu Podróżnika (spotkanie noworoczne , 2-dniowy wyjazd na

kulig do Istebnej, zorganizowano prelekcję „Praga- Złote miasto” oraz wyjazd na 3-dniową wycieczkę do Pragi, spotkanie z uczestnikami wyprawy oraz prelekcja „Dżungle Amazonii, wyjazd do Białki Tatrzańskiej, zwiedzanie zamku w Niedzicy).

3.Kontynuacja zajęć z aerobiku.

4. Organizacja Festynu Gminnego, podczas którego zaprezentowano program iluzjonistyczny dla dzieci i dorosłych w wyk. Macieja Dudy „ILUZJI CZAR”, wysłuchano koncertu „TRIBUTE TO JANIS JOPLIN” w wyk. Elżbiety Dębskiej, w programie biesiadno-kabaretowym wystąpił Darek Niebudek- aktor TVS. Gwiazdą wieczoru był –THE POSTMAN –mistrzowsko wykonujący utwory zespołu The Beatles.

5. Teatr Klubu Seniora ze Świętochłowic wystawił spektakl "Kobiety portret wielokrotny".

6. Utworzono grupę teatralną osób dorosłych.

7. Zorganizowano „Jarmark Adwentowy” na Zagrodzie Śląskiej.

VII. REPREZENTACJA, PROMOCJA GMINY, WSPÓŁPRACA ZE ŚRODOWISKIEM

1. Realizacja projektu „Działaj lokalnie II – Wiry bliżej Europy” we współpracy ze Starostwem Powiatowym i Stowarzyszeniem DOGMA prowadzone były zajęcia z jogi, języka angielskiego i niemieckiego dla osób +45.
2. Zapewnienie oprawy muzycznej podczas „Bitwy Wyrskiej”
3. Udział chóru w Ogólnopolskim Zlocie chórów i orkiestr w Licheniu (koncert w wykonaniu 5 tysięcy osób w hołdzie Janowi Pawłowi II.
4. Występy chóru: w Kościele Podwyższenia Krzyża Św. w Gostyni, na koncercie Kolęd w Łaziskach, w Panewnikach, w Wyrach, Bujakowie, podczas Tyskich Wieczorów Kolędowych,
6. Organizacja Koncertu Pieśni Wielkopostnych dla chórów okręgu mikołowskiego w kościele NSPJ w Wyrach
6. Udział AKORDU w Międzynarodowym Festiwalu Chórów Cracovia Cantans zajęcie III miejsca
7. Koncerty AKORDU: kolędowy w Międzyrzeczu Górnym, w kościele Franciszkanów w Krakowie, w Katowicach, na Europejskich Spotkaniach Rodzin Muzykujących w Oławie
8. Udział Gostynian w Śląskim śpiewaniu- dojście do finału
9. Udział DK w organizacji obchodów 20-lecia Gminy Wiry
10. Występy Gostynian w Industriadzie w Łaziskach Górnych.
11. Współpraca w organizacji obchodów pod Pomnikiem Bohaterów Września
12. Udział Gostynianek w Festiwalu Folklorystycznym w Bieruniu.
13. Uroczyste otwarcie „Zagrody Śląskiej”
14. Współpraca w ramach organizacji Dożynek
15. Współpraca w związku z przeprowadzeniem wyborów.

VIII. INNE

1. Ferie Zimowe – odbywały się przez okres 2 tygodni

Grupa objęta oddziaływaniem: 42 dzieci w wieku 6-15 lat z Wyr i Gostyni

Program Ferii zimowych ukierunkowany był na wszechstronny rozwój dziecka ze szczególnym zwróceniem uwagi na to co sprzyja a co zagraża zdrowiu.

Zorganizowano między innymi (wyjazdy na lodowisko, na basen, prowadzono warsztaty plastyczne, turnieje sportowe, konkursy z nagrodami, warsztaty bębniarskie "Zaczarowany świat dźwięku", wielki turniej trójmagiczny, oraz wyjazd do kina „Safari 3 D”.

2. Przeprowadzono w CKNONW prelekcję dla uczniów Gimnazjum z Wyr z wykorzystaniem interaktywnych materiałów pt. „Spacerkiem po zawodach.

3. **Klub Lato**-zajęcia wakacyjne dla najmłodszych. Przez okres 3 tygodni zorganizowano dla dzieci (m.in. pokaz iluzji, warsztaty lalkarskie, wyjazd do kopalni srebra, na basen oraz przeprowadzono szereg zabaw, wyjazdów, konkursów. Udział wzięło 56 dzieci.

GŁÓWNY KSIĘGOWY

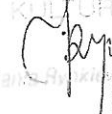
Maria Zimolicka

DYREKTOR
DOM KULTURY GOSTYN

Jolanta Rykiel-Kowalska